



TÍTULOS

Atrévete a invertir



TÍTULOS

En los mercados cotizan **las principales empresas**, normalmente de ese país; y ponen en él a la venta una serie de títulos que los inversores pueden intercambiarse en dichos mercados secundarios.

TÍTULOS

Título elegido

Información del valor

Cotización

Volúmenes

Rentabilidad a un año

Recomendaciones

Análisis Técnico

Análisis Fundamental

Otros valores del sector

Glosario

Información del valor

Podrás ver el valor del título elegido y su evolución desde la sesión actual a los 5 últimos años. También podrás construir tu gráfico avanzado.

Cotización

Representación del valor máximo y mínimo de la cotización del título, a su apertura y cierre o el volumen de títulos intercambiados en la sesión.

Volúmenes

Podrás ver el volumen de títulos que se intercambian en diferentes momentos, su valor efectivo o nominal y la divisa en la que cotiza.

Análisis fundamental

Relación de ratios de la empresa en los últimos años, sobre beneficios, dividendos, rentabilidad...

Otros valores del sector "bienes de consumo"

Podrás encontrar cual es la cotización de empresas clasificadas en el mismo sector de actividad de la Compañía que estás consultando.

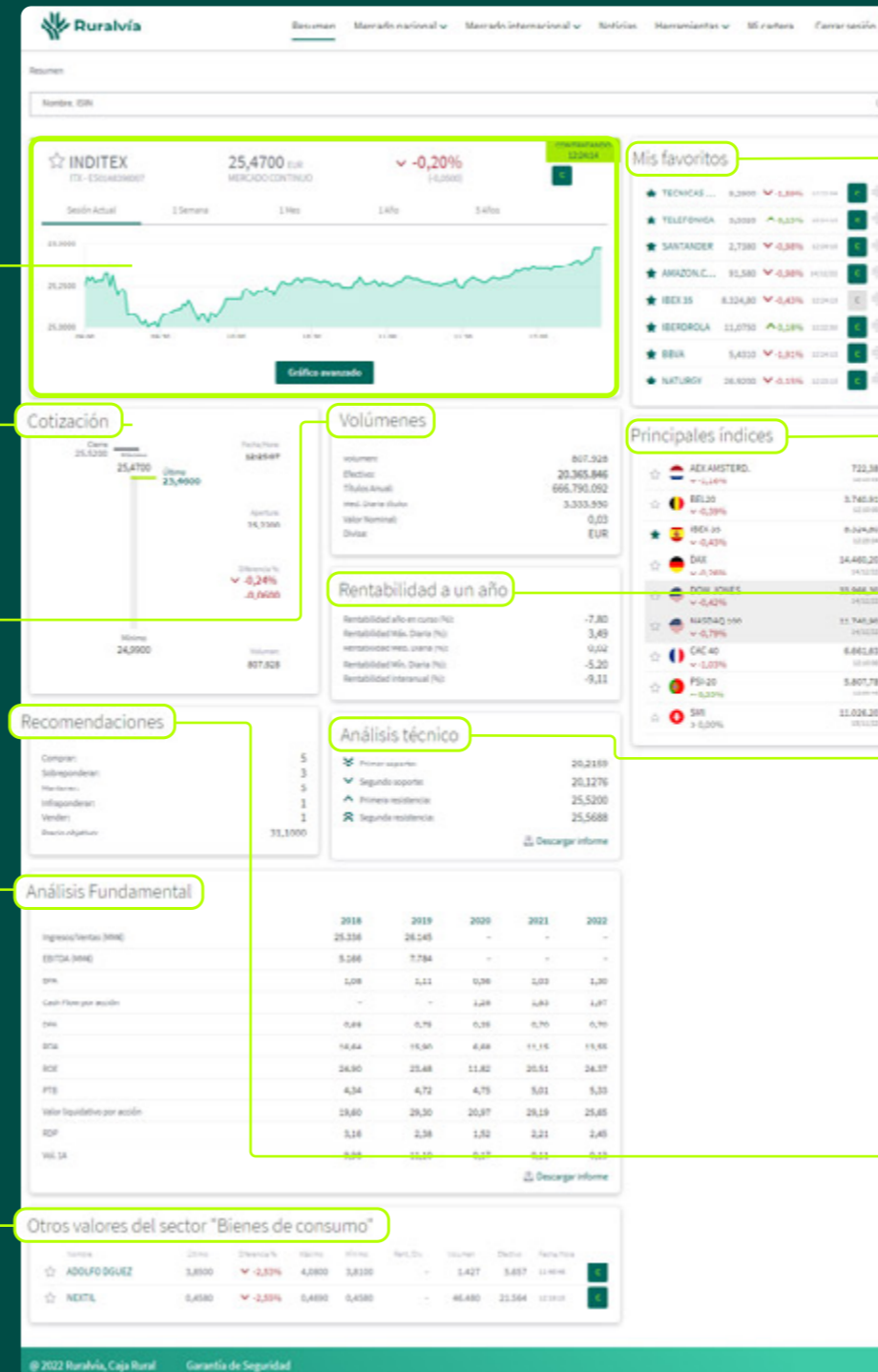

Mis favoritos

Listado de los valores, primas, índices o divisas que has marcado como favoritos.

Principales índices

Listado de 9 mercados más destacados, tanto nacional como internacionales, con su valor de cotización y variación...

Rentabilidad a un año

Podrás ver la rentabilidad del título en diferentes periodos a lo largo del año.

Análisis Técnico

En este apartado verán una serie de referencias a tener en cuenta en tus decisiones de inversión, especialmente a corto plazo, como son los soportes o las resistencias. Estos datos se basan en patrones y datos pasados.

Recomendaciones

Los analistas de BME nos darán sus recomendaciones sobre si es mejor comprar o vender el título y cual sería el precio que debería tener la acción.

TÍTULOS

Título elegido

Información del valor

Cotización

Volúmenes

Rentabilidad a un año

Recomendaciones

Análisis Técnico

Análisis Fundamental

Otros valores del sector

Glosario

¿Qué es un título?

Es **Los títulos o valores son instrumentos financieros con validez jurídica que representan algún contenido financiero o comercial.**

La empresa o agencia estatal que creó el título se obliga a una prestación sobre el dueño del título valor, y éste último a su vez no está obligado a brindar ninguna contraprestación a cambio de ello.

Existen diferentes tipos de títulos valores, siendo sólo algunos de ellos las acciones de las empresas, conocidos como títulos valor de participación cotizante.

TÍTULOS

Título elegido

Euribor

Nombre de la compañía, que podemos localizar desde el buscador o en cualquiera de los mercados en los que cotiza. En la parte inferior verás el ISIN del valor.

Cotización

Muestra el **valor de cotización** del título consultado. Debajo verás el nombre del mercado en el que cotiza.

Variación

En **color verde** se mostrará una flecha hacia arriba **si el índice ha subido** respecto a la sesión anterior y una flecha hacia abajo **en rojo si este ha bajado**, además del porcentaje de variación y su valor absoluto.

Estado de mercado

Si el mercado está abierto, aparecerá un **cuadro verde** que indicará que se **está contratando** y en **gris si está cerrado**. Se muestra la hora local a la que pertenecen los datos mostrados.



El código ISIN es el número de identificación internacional dado a las acciones para facilitar las transacciones bursátiles y evitar confusiones.

TÍTULOS

Información del valor

TÍTULOS

Título elegido

Información del valor

Cotización

Volúmenes

Rentabilidad a un año

Recomendaciones

Análisis Técnico

Análisis Fundamental

Otros valores del sector

Glosario

Sesión Actual

Evolución gráfica de la sesión del día que nos encontramos, en horas, desde la apertura a la hora de la consulta.

1 semana

Evolución gráfica del índice del mercado elegido, durante los 7 días anteriores al de la consulta.

1 mes

Evolución gráfica del índice del mercado elegido, durante los 30 días anteriores al de la consulta.

1 año

Evolución gráfica del índice del mercado elegido, durante los 365 días anteriores al de la consulta.

5 años

Evolución gráfica del índice del mercado elegido, durante los 5 años anteriores al día de la consulta.

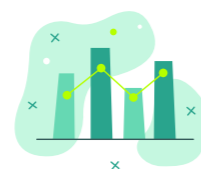

En el manual "Gráfico Avanzado" Podrás ver cada funcionalidad y las grandes posibilidades de esta herramienta.



Si te sitúas sobre la línea gráfica verás con detalle el valor del índice y el día en el que tuvo ese valor.

TÍTULOS Cotización

TÍTULOS

Título elegido

Información del valor

Cotización

Volúmenes

Rentabilidad a un año

Recomendaciones

Análisis Técnico

Análisis Fundamental

Otros valores del sector

Glosario

Máximo

- > **Si el mercado está abierto:** precio máximo alcanzado en lo que va de sesión.
- > **Si el mercado esta cerrado:** precio máximo alcanzado en la sesión de ese día o día anterior, si es que esta aún no ha comenzado.

Último

- > **Si el mercado está abierto:** el precio del título en el momento de la consulta.
- > **Si el mercado esta cerrado:** último precio del título facilitado en la sesión.

Cierre

- > **Si el mercado está abierto:** el precio del título en el momento de la consulta
- > **Si el mercado esta cerrado:** precio cierre en la sesión de ese día o día anterior, si es que esta aún no ha comenzado.

Mínimo

- > **Si el mercado está abierto:** precio mínimo alcanzado en lo que va de sesión.
- > **Si el mercado esta cerrado:** precio mínimo alcanzado en la sesión de ese día o día anterior, si es que esta aún no ha comenzado.

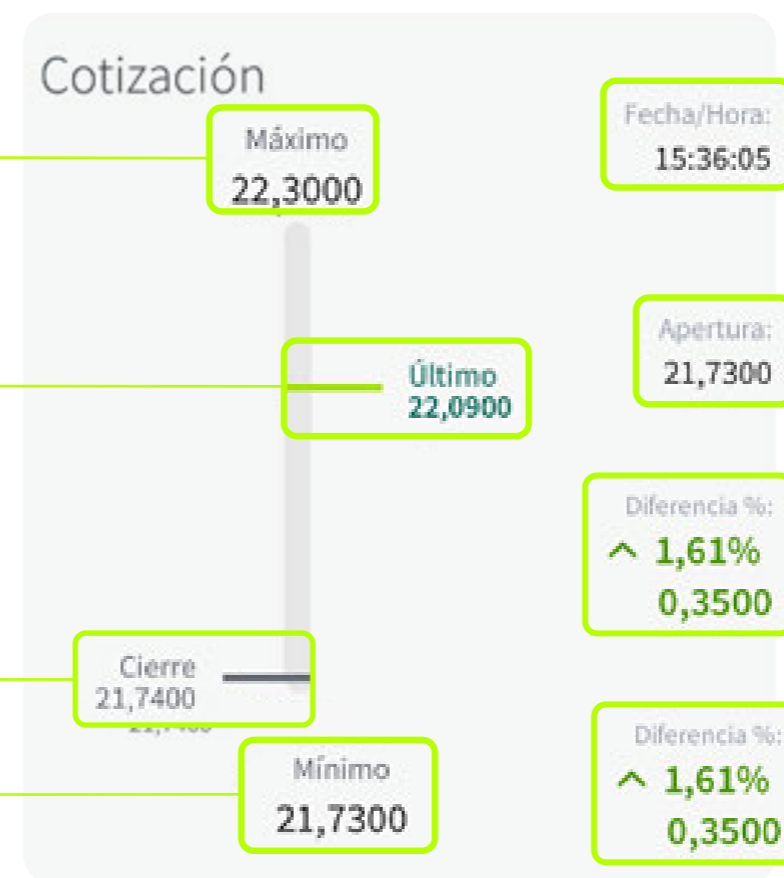

Fecha / Hora

- > **Si el mercado está abierto:** hora en la que estamos obteniendo el valor mostrado.
- > **Si el mercado esta cerrado:** aparecerá la fecha de ese día o del día anterior, si es que la sesión aún no ha comenzado.

Apertura

- > **Si el mercado está abierto:** valor del título al que ha cotizado en la apertura de la sesión.
- > **Si el mercado esta cerrado:** valor del título al que ha cotizado en la apertura de la sesión de ese día o día anterior.

Diferencia %

- > **Porcentaje de crecimiento (verde) o decrecimiento (rojo)** entre el valor actual del mercado y el valor de cierre de la sesión anterior.
- > **Diferencia de precio**, en la divisa del título, entre el valor actual del título en el momento de la consulta y el valor de cierre de la sesión anterior.

Volumen

- > **Si el mercado está abierto:** número de títulos que se han comprado o vendido en lo que va de sesión.
- > **Si el mercado esta cerrado:** número de títulos que se han comprado o vendido en la sesión de ese mismo día o día anterior.



Si el mercado esta abierto las cotizaciones pueden sufrir algunos minutos de decalaje.

TÍTULOS

Volúmenes

TÍTULOS

Título elegido

Información del valor

Cotización

Volúmenes

Rentabilidad a un año

Recomendaciones

Análisis Técnico

Análisis Fundamental

Otros valores del sector

Glosario

Títulos Anual

Número de títulos comprados y vendidos de la Compañía consultada, **en lo que va de año.**

Valor nominal

El valor nominal de una acción **es el valor inicial de emisión que tienen las acciones**, es decir, es el resultado de dividir el capital de una sociedad por el número de acciones de la misma.

Volumen

- > **Si el mercado está abierto:** número de títulos que se han comprado o vendido en lo que va de sesión.
- > **Si el mercado esta cerrado:** número de títulos que se han comprado o vendido en la sesión de ese mismo día o día anterior, si es que esta aún no ha comenzado.

Efectivo

Valor de los títulos comprados o vendidos en lo que va de sesión o en la sesión completa.

Media diaria título

Media diaria de títulos comprados o vendidos de la Compañía consultada, a lo largo del último año.

Divisa

Moneda en la que cotiza el título.

Volúmenes	
Volumen:	656.928
Efectivo:	14.483.175
Títulos Anual:	443.260.758
Med. Diaria título:	3.756.447
Valor Nominal:	0,03
Divisa:	EUR

TÍTULOS

Rentabilidad a un año

TÍTULOS

Título elegido

Información del valor

Cotización

Volúmenes

Rentabilidad a un año

Recomendaciones

Análisis Técnico

Análisis Fundamental

Otros valores del sector

Glosario

¿Qué es la rentabilidad?

La ganancia o pérdida total proporcionada por la inversión en un título inanciero a lo largo de un período determinado de tiempo.

La fórmula matemática de la rentabilidad, habitualmente, es la siguiente:

$$ri = (P_{final} - P_{inicial}) / P_{inicial}$$

Donde ri es la rentabilidad título i , **P_{final}** el precio o cotización del título i al final del horizonte temporal de inversión y **$P_{inicial}$** el precio o cotización del título i al inicio del mencionado horizonte.

En función de esta fórmula y **del plazo a considerar, en este caso un año**, mostraremos los siguientes datos, que como inversor incluso podrás utilizar para comparar con las de otras empresas que estés considerando invertir o ya hayas invertido.

Rentabilidad a un año

Rentabilidad año en curso (%):	-22,01
Rentabilidad Máx. Diaria (%):	3,49
Rentabilidad Med. Diaria (%):	0,02
Rentabilidad Mín. Diaria (%):	-5,20
Rentabilidad Interanual (%):	-27,94

TÍTULOS

Recomendaciones

TÍTULOS

Título elegido

Información del valor

Cotización

Volúmenes

Rentabilidad a un año

Recomendaciones

Análisis Técnico

Análisis Fundamental

Otros valores del sector

Glosario

¿Qué son las recomendaciones?

Son los consejos que un conjunto de analistas expertos, en este caso de BME, hacen sobre la exposición que debería tener ese título en nuestra cartera de inversiones.

Es decir, la opinión de los analistas acerca del grado de atractivo de una inversión, y que se plasma otorgándole a la recomendación un nivel en una **escala de 5 a 1**.

A las diferentes opciones sobre el título:

- > **Comprar.**
- > **Sobre ponderar:** recomendación de aumentar el valor en la cartera.
- > **Mantener.**
- > **Infra ponderar:** recomendación de disminuir el valor en la cartera.
- > **Vender.**

Los analistas, le dan un valor, de uno a cinco. De manera que un mayor valor se asocia a una recomendación más favorable y un cambio positivo a una mejora de la recomendación inicial.

Recomendaciones

Comprar:	5
Sobreponderar:	3
Mantener:	5
Infraponderar:	1
Vender:	1

Precio objetivo: 31,1000

Precio objetivo

Es el precio que estima un analista profesional, es decir, lo que en su opinión debería valer la acción de una empresa.

- > **Si esta por encima del precio real:** significa que te recomiendan comprar y que la acción es barata.
- > **Si esta por debajo del precio real:** significa que te recomiendan vender, por lo tanto la acción es cara.

TÍTULOS

Análisis técnico

TÍTULOS

Título elegido

Información del valor

Cotización

Volúmenes

Rentabilidad a un año

Recomendaciones

Análisis Técnico

Análisis Fundamental

Otros valores del sector

Glosario

¿Qué es un soporte?

Es una **zona de precio por debajo del precio actual**, en la que se espera que la fuerza de compra supere a la de venta. Si la fuerza de la demanda supera a la fuerza de la oferta, la tendencia bajista se verá frenada y por lo tanto el precio repuntará. El mercado considera que este es un **nivel de precios bajo**, por tanto resulta atractivo y cuando la cotización alcance ese valor, **las compras se dispararán**. Normalmente, un soporte corresponde a un mínimo alcanzado anteriormente.

¿Qué es una resistencia?

Es una **zona por encima de la actual** en la que la fuerza de venta superará a la de compra. Si la fuerza de la oferta supera a la fuerza de la demanda, la tendencia alcista se verá debilitada, y por lo tanto el precio retrocederá. El mercado considera que es un **nivel de precios alto**, por lo que cuando la cotización alcance ese valor, **las ventas se dispararán**. Las resistencias se identifican comúnmente en una gráfica como máximos anteriores alcanzados por la cotización.

Primer soporte

Primer **precio más bajo detectado en el mercado**, según el cual los inversores reaccionarán y comenzarán a comprar.

Segundo soporte

En el caso de que **el precio indicado en el primer soporte se superase** y aún continuase la tendencia bajista, **referencia de precio por el que los inversores reaccionarán** y comenzarán a comprar.

Análisis técnico

Primer soporte:	20,2159
Segundo soporte:	20,1276
Primera resistencia:	25,5200
Segunda resistencia:	25,5688

Descargar informe

Primera resistencia

Primer **precio más alto detectado en el mercado**, según el cual los inversores reaccionarán y comenzarán a vender.

Segunda resistencia

En el caso de que **el precio indicado en el primer soporte se superase** y aún continuase la tendencia alcista, **referencia de precio por el que los inversores reaccionarán** y comenzarán a vender.

TÍTULOS

Análisis fundamental

TÍTULOS

Título elegido

Información del valor

Cotización

Volúmenes

Rentabilidad a un año

Recomendaciones

Análisis Técnico

Análisis Fundamental

Otros valores del sector

Glosario

Ingresos/Ventas (MM€)

Valor de los ingresos generados por la Compañía consultada.

BPA

Indica **cuanto de lo obtenido de la empresa** como resultado de su actividad **corresponde a cada acción**.

DPA

El **ratio de política de dividendos o Pay out**; indica la cantidad de dinero que una empresa devuelve a los accionistas frente a la cantidad que destina a otros fines.

ROA

Calcula la **rentabilidad total de los activos de la empresa**.

PTB

Price-to-book, es el precio de las acciones de una empresa dividido por el valor en libros por acción de dicha empresa.

RDP

La **rentabilidad por dividendo** es un ratio que indica la cantidad de euros que se recuperan de la inversión con el reparto de dividendos.

Análisis Fundamental

	2018	2019	2020
Ingresos/Ventas (MM€)	25.336	26.145	-
EBITDA (MM€)	5.166	7.784	-
BPA	1,08	1,11	0,56
Cash Flow por acción	-	-	1,28
DPA	0,68	0,75	0,35
ROA	16,64	15,90	6,68
ROE	24,90	23,48	11,82
PTB	4,34	4,72	4,75
Valor liquidativo por acción	19,60	29,30	20,97
RDP	3,16	2,38	1,52
Vol. 1A	9,98	11,10	0,17

Descargar informe

EBITDA (MM€)

Es un **indicador financiero que muestra el beneficio de la empresa antes de restar los intereses a pagar** por la deuda contraída, los impuestos propios del negocio, las depreciaciones por deterioro de este, y la amortización de las inversiones realizadas.

Cash Flow por acción

Es un reflejo de los **fondos que genera una empresa por acción**.

ROE

Mide la **rentabilidad de la Compañía sobre sus fondos propios**. Nos indica la capacidad de esa empresa para generar beneficio para sus accionistas.

Valor liquidativo por acción

El valor liquidativo por acción (**NAVPS**) es una **expresión del valor liquidativo que representa el valor por acción de un fondo mutuo, fondo cotizado en bolsa (ETF) o fondo cerrado**.

Vol 1ª

La **volatilidad anualizada** es una medida de la desviación típica del logaritmo de dos cierres consecutivos para un periodo determinado.



¿Quieres saber más?

Estos términos están ampliados en el glosario. Consulta con más detalle qué son, para qué sirven, cómo se calculan, interpretan y te pueden ayudar en tus decisiones de inversión.

TÍTULOS

Otros valores del sector

TÍTULOS

Título elegido

Información del valor

Cotización

Volúmenes

Rentabilidad a un año

Recomendaciones

Análisis Técnico

Análisis Fundamental

Otros valores del sector

Glosario

Otros datos

Aquí podrás ver otros datos de las **empresas que son competencia directa** de la que estas consultando, y que te pueden interesar también para tomar tus decisiones.

En esta sección solo vemos los datos de su situación en el mercado bursátil, sin embargo, si pinchas sobre el nombre de la compañía podrás ver también sus datos principales, pudiendo así comparar los datos técnicos o los ratios financieros, que son objetivos.

Último
Valor más reciente que disponemos de la acción de la Compañía.

Comprar
Para que no pierdas la oportunidad de operar lo más rápido posible.

Nombre	Último	Diferencia %	Máximo	Mínimo	Rent./Div.	Volumen	Efectivo	Fecha/Hora	
☆ ADOLFO DGUEZ	4,0200	↑ 2,81%	4,0200	3,8500	-	524	2.105	17/06/22	C
☆ NEXTIL	0,4060	↑ 4,10%	0,4130	0,3950	-	41.195	16.409	17/06/22	C

Diferencia %
Porcentaje de crecimiento o decrecimiento que ha sufrido ese título respecto al precio con el que abrió en la sesión.

Máximo/Mínimo
Valor máximo y mínimo de los títulos en la sesión.

Rentabilidad/Dividendo
Se calcula dividiendo la suma de **dividendos pagados durante un determinado periodo** de tiempo entre **la cotización**.

Volumen
De los títulos que son **gestionados en la sesión y su valor efectivo**.

Efectivo
Valor de mercado de los títulos.

Fecha / Hora
Muestra la fecha de **cierre de la sesión** ó si la sesión está abierta entonces aparecerá la hora de los datos mostrados.

GLOSARIO

A-P

TÍTULOS

Título elegido

Información del valor

Cotización

Volúmenes

Rentabilidad a un año

Recomendaciones

Análisis Técnico

Análisis Fundamental

Otros valores del sector

 Glosario

BPA

Trata de determinar el beneficio neto dividido entre el número de acciones de la empresa, es decir, cuánto de lo obtenido por la empresa como resultado de su actividad, correspondería a cada acción. **Un alto BPA induce a comprar la acción y un bajo BPA a venderla.**

Cash Flow por acción

Es un reflejo de los fondos que genera una empresa por acción. Es la suma del beneficio neto más las amortizaciones dividido entre el número de acciones. **Cuanto más elevado sea su valor, mejores serán los rendimientos y expectativas que ofrece una acción.**

DPA

El ratio de política de dividendos o Pay out; indica la **cantidad de dinero que una empresa devuelve a los accionistas frente a la cantidad que mantiene a mano** para reinvertir en el crecimiento, pagar la deuda o añadir a las reservas de efectivo (beneficios retenidos). Normalmente se indica la cantidad anual, aunque en USA es muy normal que se anuncie según la periodicidad del pago: trimestralmente, mensualmente...

EBITDA (MM€)

Es un **indicador financiero que muestra el beneficio de la empresa antes de restar los intereses a pagar** por la deuda contraída, los impuestos propios del negocio, las depreciaciones por deterioro de este, y la amortización de las inversiones realizadas. Su principal utilidad es mostrar los resultados de la empresa sin considerar aspectos financieros ni tributarios.

Si el resultado de este indicador es positivo, quiere decir que, en principio, **es rentable,** y que su éxito dependerá de la gestión que se haga de los gastos financieros, así como de la fiscalidad, de las políticas de depreciación y amortización. De la misma manera, **si se obtiene un EBITDA negativo, igual deberían plantearse la continuidad de la empresa.**

También sirve para comparar empresas del mismo sector, incluso de otros países, y saber cuál es el flujo de efectivo disponible de la empresa. Es decir, muestra cuánto dinero le queda a la empresa para pagar sus deudas una vez restados sus gastos más importantes.

Ingresos / Ventas (MM€)

Valor de los ingresos o ventas generados por la compañía consultada, en miles de millones de Euros, en cada uno de los ejercicios indicados.

PTB

Price-to-book es el precio de las acciones de una empresa dividido entre el valor en libros por acción de dicha empresa.

Refleja cuánto están los inversores dispuestos a pagar por los activos de una empresa en relación al valor contable de dichos activos; la diferencia entre ambas magnitudes **está directamente relacionada con las perspectivas de crecimiento de la empresa.**

GLOSARIO

Q-Z

TÍTULOS

Título elegido

Información del valor

Cotización

Volúmenes

Rentabilidad a un año

Recomendaciones

Análisis Técnico

Análisis Fundamental

Otros valores del sector

 Glosario

ROA

Este indicador, **es fundamental en el análisis de las empresas**, porque **calcula la rentabilidad total de los activos** de esta, es decir, es una ratio de rendimiento. Generalmente, para poder valorar una empresa como **“rentable”**, el **ROA debe superar el 5%**. El beneficio que se utiliza para calcularlo debe ser el obtenido antes de incluir los gastos financieros y fiscales. Es decir, el EBIT y no el EBITDA, que hemos visto antes.

RDP

La rentabilidad por dividendo es un ratio que indica la cantidad de euros que se recuperan de la inversión con el reparto de los dividendos. Por tanto, es una de las fuentes de rentabilidad que tiene un accionista, mientras que la otra es la subida de valor de la acción. Este indicador se calcula como el cociente entre el **dividendo por acción (DPA)** y el precio de mercado de esa acción, multiplicado por 100 (por tanto este ratio se mide en porcentaje). Las empresas que tienen un mayor ratio de rentabilidad por dividendo pueden suponer mejores oportunidades de compra.

ROE

Es una ratio que mide la rentabilidad de la compañía sobre sus fondos propios. Mide la relación entre el beneficio neto de la empresa y su cifra de fondos propios, es decir, **nos indica la capacidad de esa empresa para generar beneficio para sus accionistas.**

Por lo tanto, es el indicador que mide el rendimiento que logra el inversor, del capital que ha invertido en una determinada empresa. De esta forma, el inversor puede tener toda la información para analizar la viabilidad de su inversión en esa empresa, y por consiguiente, incluso aumentar su inversión.

Para poder indicar que una empresa está en un nivel óptimo, basándonos en esta ratio, el **ROE debe ser superior a la rentabilidad mínima que exige el accionista.**

Valor liquidativo por acción

El valor liquidativo por acción (NAVPS) es una expresión del valor liquidativo que **representa el valor por acción de un fondo mutuo, fondo cotizado en bolsa (ETF) o fondo cerrado.**

Se calcula dividiendo el valor liquidativo total del fondo o empresa entre el número de acciones en circulación y también se denomina **valor contable por acción.**

PTB

La volatilidad anualizada es una medida de la desviación típica del logaritmo de dos cierres consecutivos para un periodo determinado. Este oscilador no proporciona directamente señales de compra/venta, se utiliza como filtro para proporcionar a otros sistemas oportunidades más favorables. Generalmente **una baja volatilidad histórica anualizada suele presentar situaciones de bajo riesgo** para actuar en el mercado.

¿Quieres saber más?

CONSULTA TAMBIÉN:

- › [PRIMEROS PASOS](#)
- › [GESTIÓN CARTERA](#)
- › [MERCADOS](#)
- › [GRÁFICO AVANZADO](#)

